

RELATÓRIO FOTOGRÁFICO 2ª MEDIÇÃO – REFORMA DE POSTO DE SAÚDE DE NOVA CAMPINA NO MUNICÍPIO DE SANTALUZ/BAHIA.

DATA	MUNICÍPIO	EMPREENDIMENTO
31/03/2025	Santaluz	Reforma de posto de saúde de nova campina no município de santaluz/bahia.

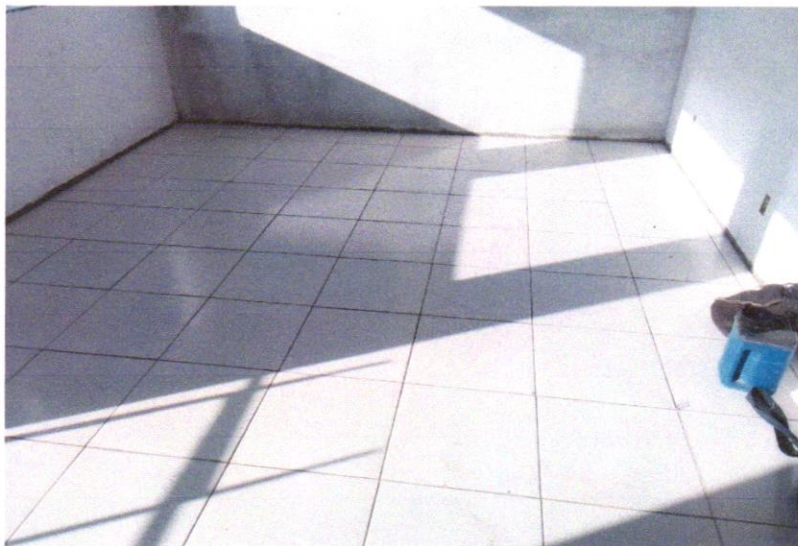

Foto 01 - REVESTIMENTO CERÂMICO PARA PISO COM PLACAS TIPO ESMALTADA EXTRA DE DIMENSÕES 45X45 CM APLICADA EM AMBIENTES DE ÁREA MAIOR QUE 10 M2. AF_06/2014



Franklin de L. Costa
Engenheiro Civil
2025/03/31

Foto 02 – REVESTIMENTO CERÂMICO PARA PISO COM PLACAS TIPO ESMALTADA EXTRA DE DIMENSÕES 45X45 CM APLICADA EM AMBIENTES DE ÁREA MAIOR QUE 10 M2. AF_06/2014

DATA	MUNICÍPIO	EMPREENHIMENTO
31/03/2025	Santaluz	Reforma de posto de saúde de nova campina no município de santaluz/bahia.



Foto 03 – RODAPÉ CERÂMICO DE 7CM DE ALTURA COM PLACAS TIPO ESMALTADA EXTRA DE DIMENSÕES 45X45CM. AF_06/2014



Foto 04 - RODAPÉ CERÂMICO DE 7CM DE ALTURA COM PLACAS TIPO ESMALTADA EXTRA DE DIMENSÕES 45X45CM.

Antonio Soares Cordeiro Neto
Engenheiro Civil
CREA - 051888554-2

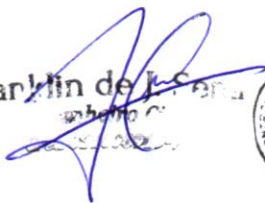
Franklin de Jesus



DATA	MUNICÍPIO	EMPRENDIMENTO
31/03/2025	Santaluz	Reforma de posto de saúde de nova campina no município de santaluz/bahia.



Foto 05 – Soleira em granito branco fortaleza, l = 15 cm, e = 2 cm



Foto 06 – PISO EM CONCRETO 20 MPA PREPARO MECÂNICO, ESPESSURA 7CM. AF_09/2020

Antonio Soares Cordeiro Neto
Engenheiro Civil
CREA - 051888554-2

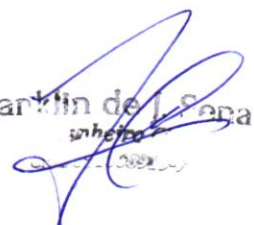
Franklin de L. Sampaio
Engenheiro Civil
CREA - 051888554-2



DATA	MUNICÍPIO	EMPREENDIMENTO
31/03/2025	Santaluz	Reforma de posto de saúde de nova campina no município de santaluz/bahia.



Foto 07 – CABO DE COBRE FLEXÍVEL ISOLADO, 4 MM², ANTI-CHAMA 0,6/1,0 KV, PARA CIRCUITOS TERMINAIS - FORNECIMENTO E INSTALAÇÃO. AF_12/2015



Foto 08 – REVESTIMENTO CERÂMICO PARA PAREDES INTERNAS COM PLACAS TIPO ESMALTADA EXTRA DE IMENSÕES 33X45 CM APLICADAS EM AMBIENTES DE ÁREA MAIOR QUE 5 M² A MEIA ALTURA DAS PAREDES. AF_06/2014

Antonio Soares Cordeiro Neto
Engenheiro Civil
CREA+ 051888554-2

Franklin de Jesus
Engenheiro Civil
CREA+ 051888554-2



DATA	MUNICÍPIO	EMPREENDIMENTO
31/03/2025	Santaluz	Reforma de posto de saúde de nova campina no município de santaluz/bahia.



Foto 09 – APLICAÇÃO E LIXAMENTO DE MASSA LÁTEX EM PAREDES, UMA DEMÃO.
AF_06/2014



Foto 10 – APLICAÇÃO MANUAL DE PINTURA COM TINTA LÁTEX ACRÍLICA EM PAREDES, DUAS DEMÃOS. AF_06/2014

 Antonio Soares Cordeiro Neto
 Engenheiro Civil
 CREA - 051888554-2

 Franklin de Jesus
 Prefeito

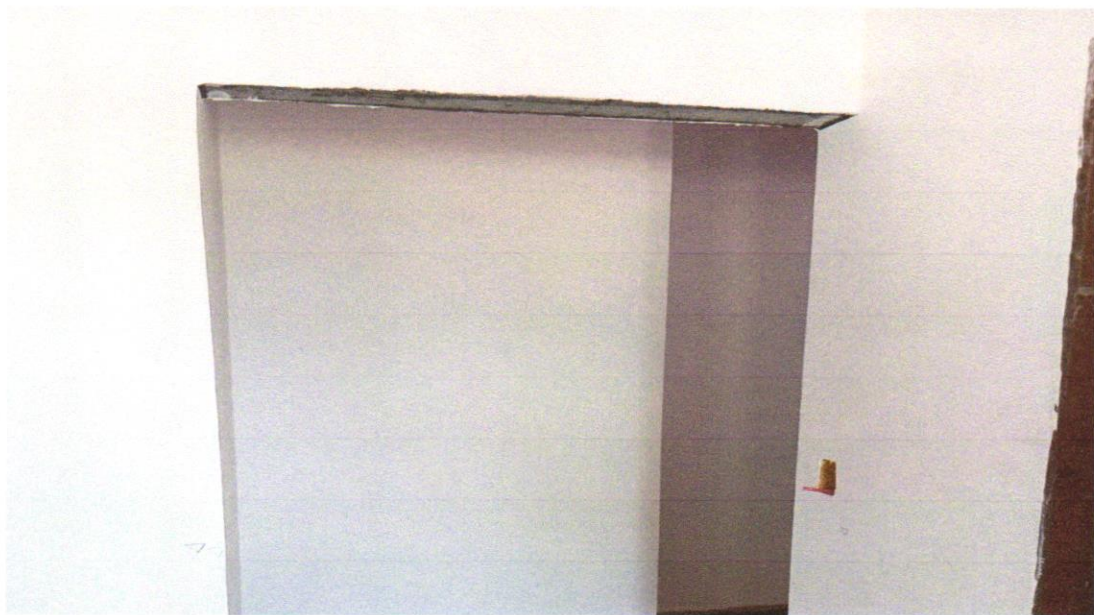

DATA	MUNICÍPIO	EMPRENDIMENTO
31/03/2025	Santaluz	Reforma de posto de saúde de nova campina no município de santaluz/bahia.



Foto 11 – KIT DE PORTA-PRONTA DE MADEIRA EM ACABAMENTO MELAMÍNICO BRANCO, FOLHA LEVE OU MÉDIA, 1X210CM, EXCLUSIVE FECHADURA, FIXAÇÃO COM PREENCHIMENTO PARCIAL DE ESPUMA EXPANSIVA - FORNECIMENTO E INSTALAÇÃO. AF_12/2019



Foto 12 – PEITORIL LINEAR EM GRANITO OU MÁRMORE, L = 15CM, COMPRIMENTO DE ATÉ 2M, ASSENTADO COM ARGAMASSA 1:6 COM ADITIVO. AF_11/2020

 Antonio Soares Cordeiro Neto
 Engenheiro Civil
 CREA - 051888554-2

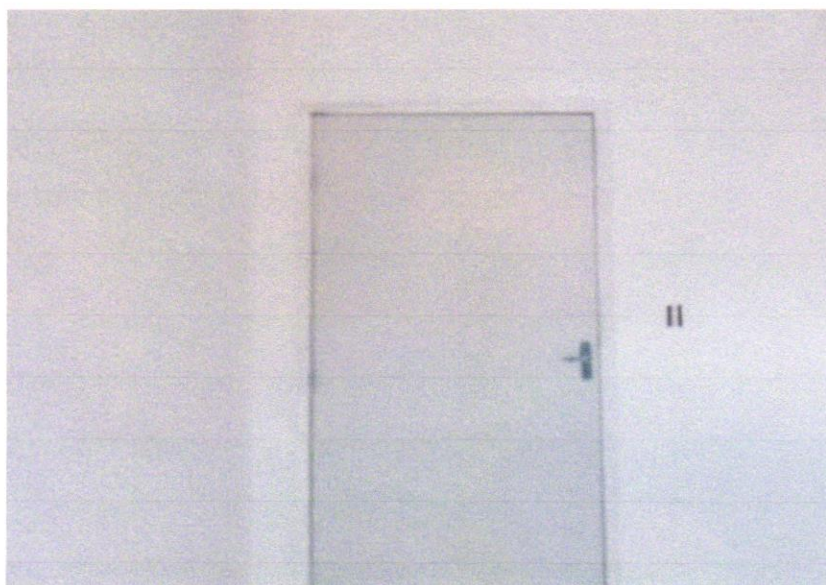
 Franklin de J. Costa

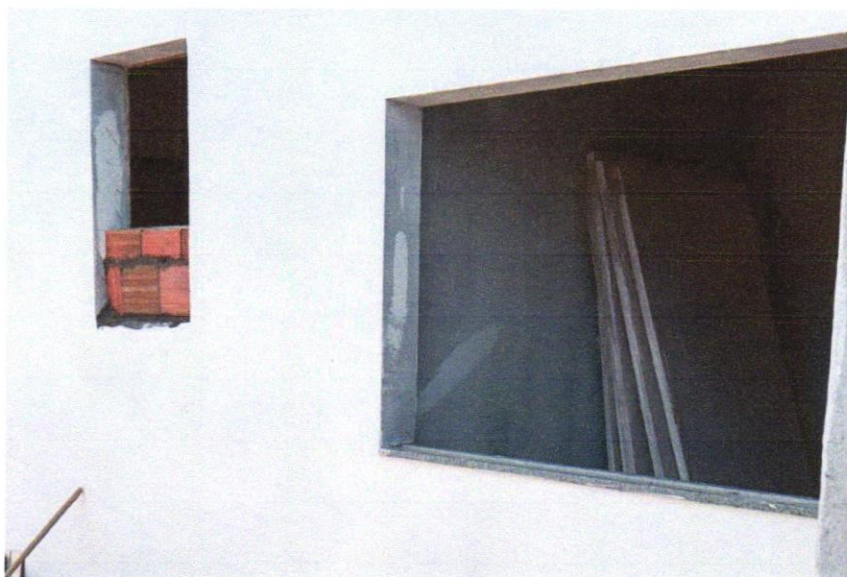

DATA	MUNICÍPIO	EMPREENHIMENTO
31/03/2025	Santaluz	Reforma de posto de saúde de nova campina no município de santaluz/bahia.



Foto 13 – Forro de pvc, em réguas de 10 ou 20 cm, aplicado, inclusive estrutura para fixação (perfis em PVC) marca Araforros ou similar, instalado - Rev 06_10/2021



Foto 14 – Laje pré-fabricada treliçada para piso ou cobertura, intereixo 38cm, h=12cm, el. enchimento em EPS h=8cm, inclusive escoramento em madeira e capeamento 4cm.

DATA	MUNICÍPIO	EMPREENDIMENTO
31/03/2025	Santaluz	Reforma de posto de saúde de nova campina no município de santaluz/bahia.



Foto 15 – Pia de cozinha com bancada em aço inox, dim 1,20x0,60m c/ 01 cuba, válvula cromada, sifão cromado e torneira cromada, concretada e assentada. Rev.04

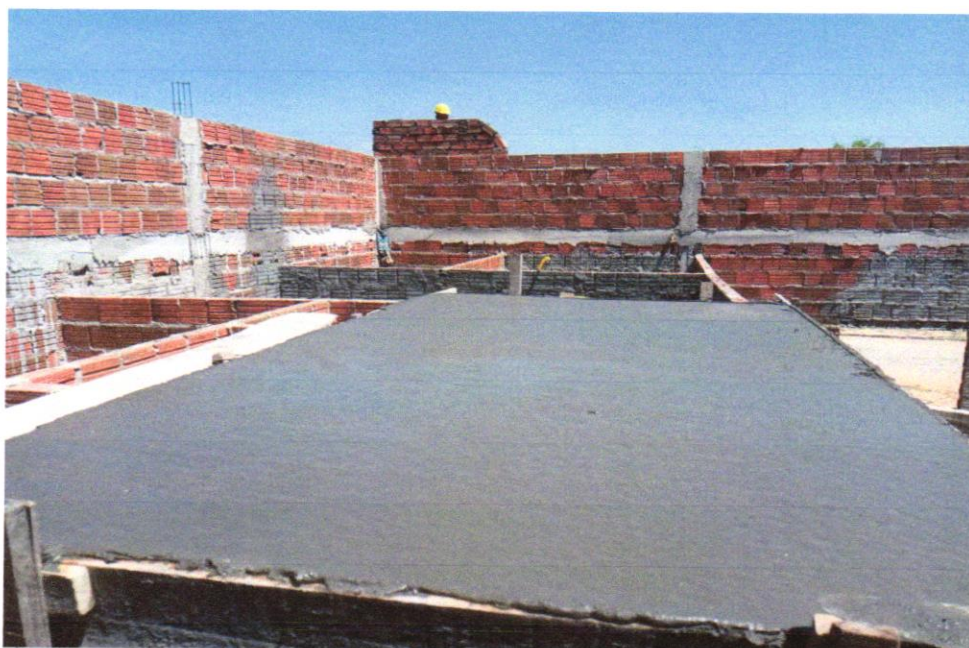

Foto 16 – Quadro de distribuição de embutir, em resina termoplástica, para até 16 disjuntores, com barramento,

 Antonio Soares Cordeiro Neto
 Engenheiro Civil
 CREA + 051888554-2

 Franklin de J. S. Cordeiro
 Engenheiro Civil
 CREA + 051888554-2

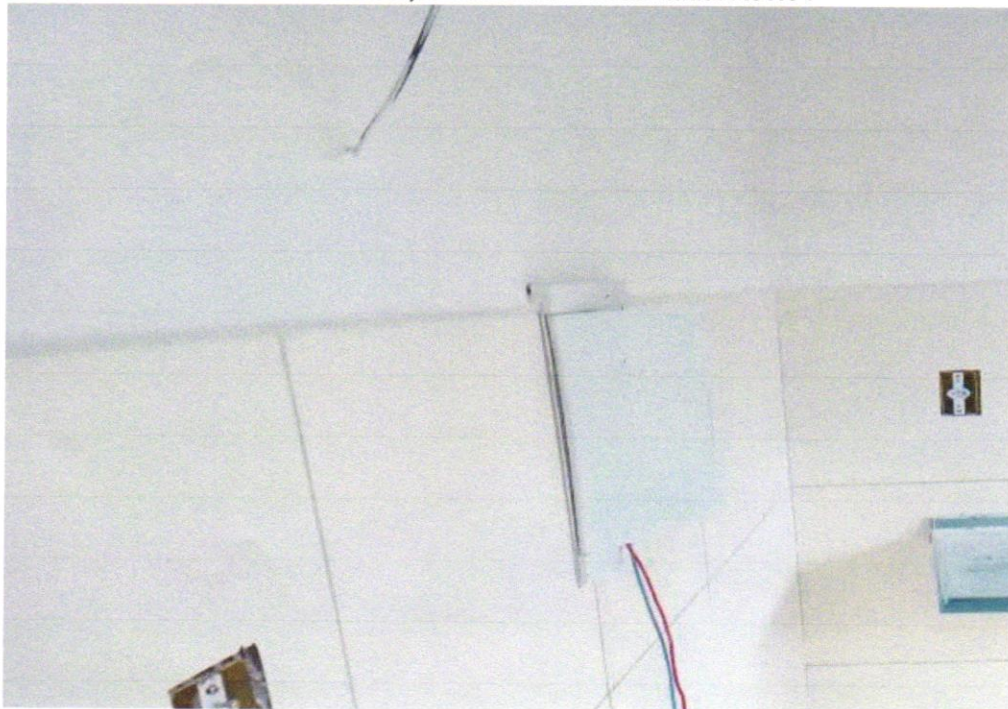
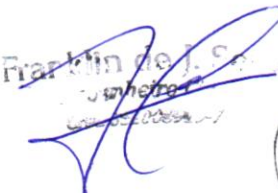

DATA	MUNICÍPIO	EMPREENDIMENTO
31/03/2025	Santaluz	Reforma de posto de saúde de nova campina no município de santaluz/bahia.



Foto 17 –VASO SANITARIO SIFONADO CONVENCIONAL COM LOUÇA BRANCA - FORNECIMENTO E INSTALAÇÃO. AF_01/2020



Foto 18 – CAIXA D'ÁGUA EM POLIÉSTER REFORÇADO COM FIBRA DE VIDRO, 500 LITROS - FORNECIMENTO E INSTALAÇÃO. AF_06/2021

Antonio Soares Cordeiro Neto
 Engenheiro Civil
 CREA+ 051888554-2

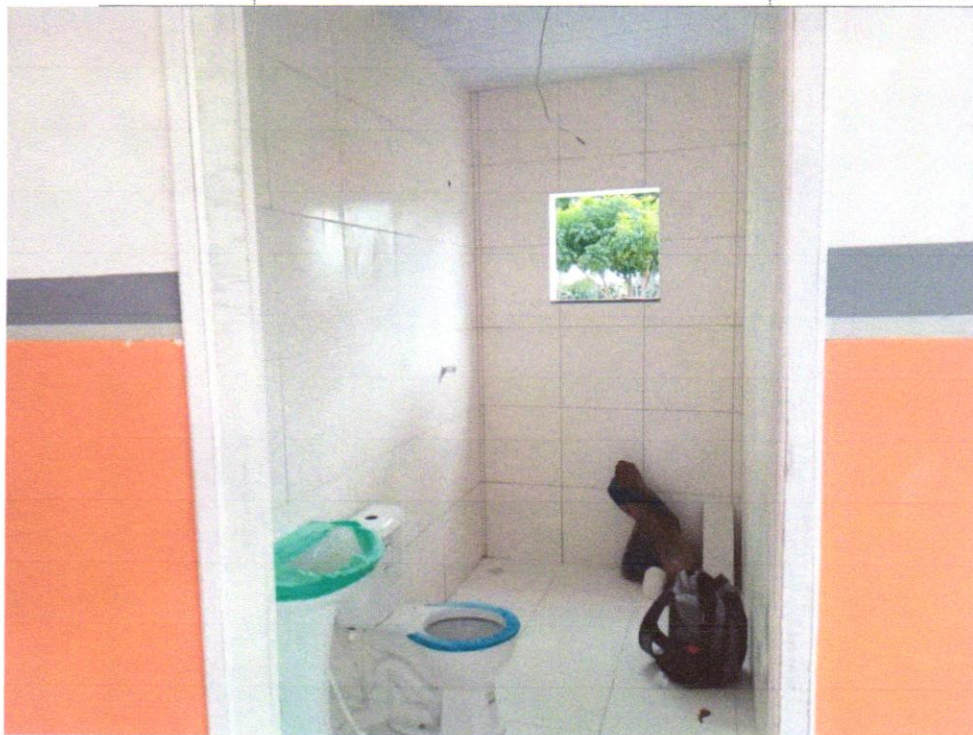
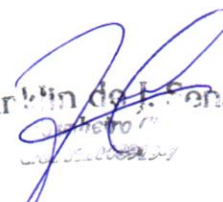
Franklin de J. S. S. S. S.
 Engenheiro Civil
 CREA+ 051888554-2

